

BP unter Aufzugschacht

Bezeichnung:	240902_22614_UEB-NWTB		
Projekt-Nr.:	22164		
Bauvorhaben:	Neubau Zusammenlagung der Müllstationen UK-D 513 Universitätsklinikum Düsseldorf		
<div><div><div><div>GRANER+</div><div>PARTNER</div><div>INGENIEURE</div></div><div><div>Lichtenweg 15-17 D-51465 Bergisch Gladbach Fon +48 (0) 2202 - 9 36 30-0 Fax +49 (0) 2202 - 9 36 30 30 info@graner-ingenieure.de www.graner-ingenieure.de</div></div></div></div>			
Übersichtsdarstellung der Außenbauteile zum Nachweis nach GEG			
Datum: 02.09.2024		Bearbeiter: Wa/Ja	

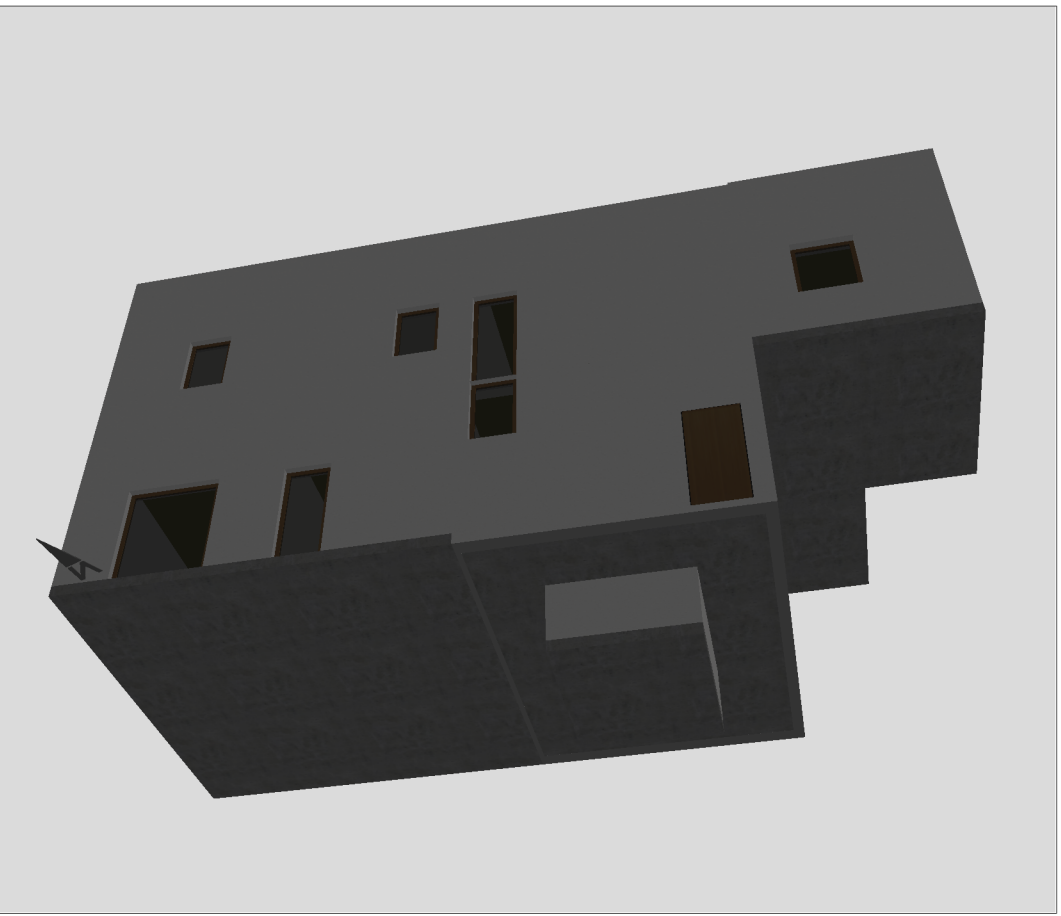
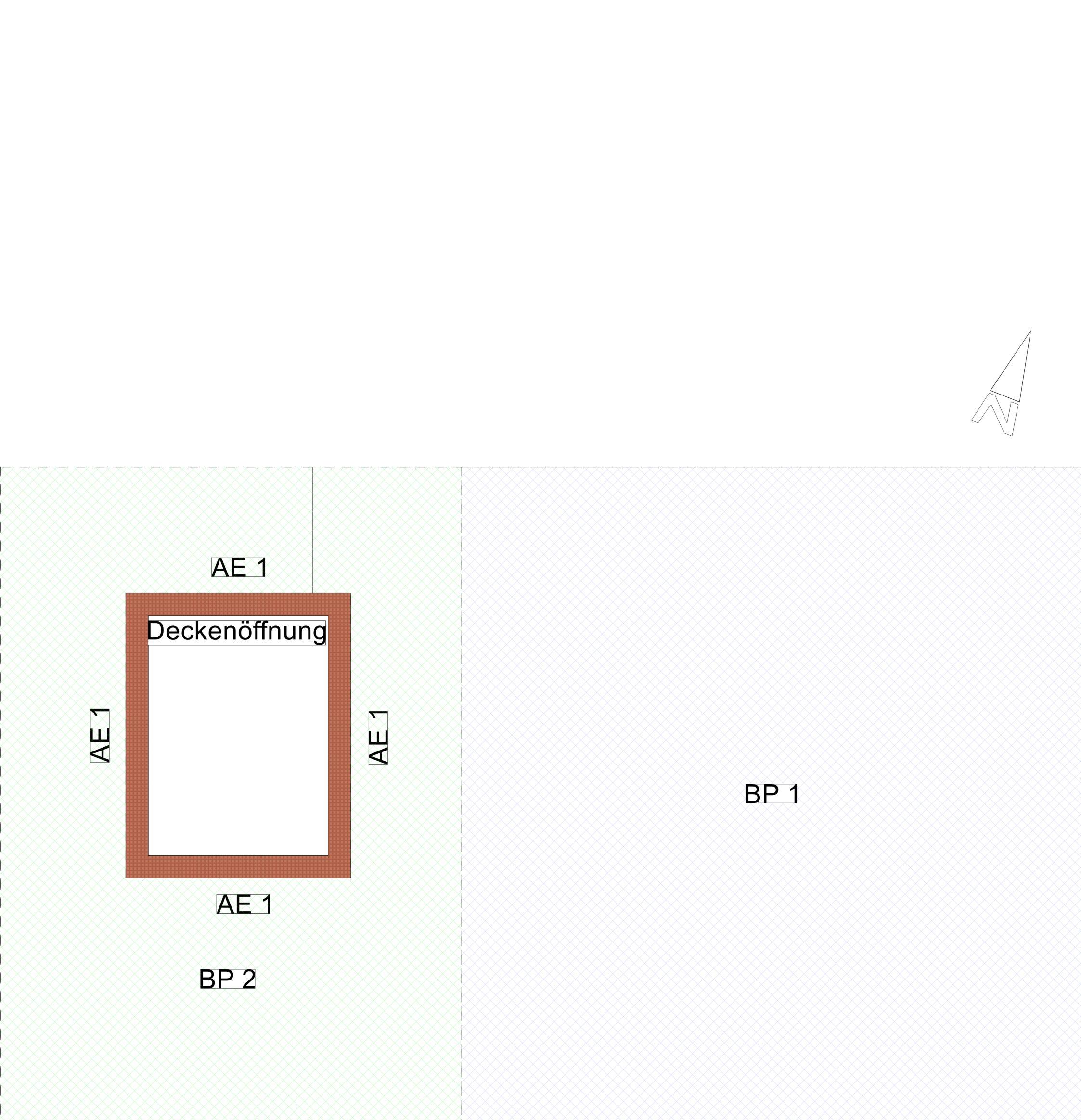

Aufzugsschacht

Bezeichnung:	240902_22614_UEB-NWTB		
Projekt-Nr.:	22164		
Bauvorhaben:	Neubau Zusammenlagung der Müllstationen UK-D 513 Universitätsklinikum Düsseldorf		
<div>GRANER+ PARTNER INGENIEURE</div>		<div>Lichtenweg 15-17 D-51465 Bergisch Gladbach Fon +48 (0) 2202 - 9 36 30-0 Fax +49 (0) 2202 - 9 36 30 30 info@graner-ingenieure.de www.graner ingenieure.de</div>	
		Übersichtsdarstellung der Außenbauteile zum Nachweis nach GEG	
Datum: 02.09.2024			Bearbeiter: Wa/Ja

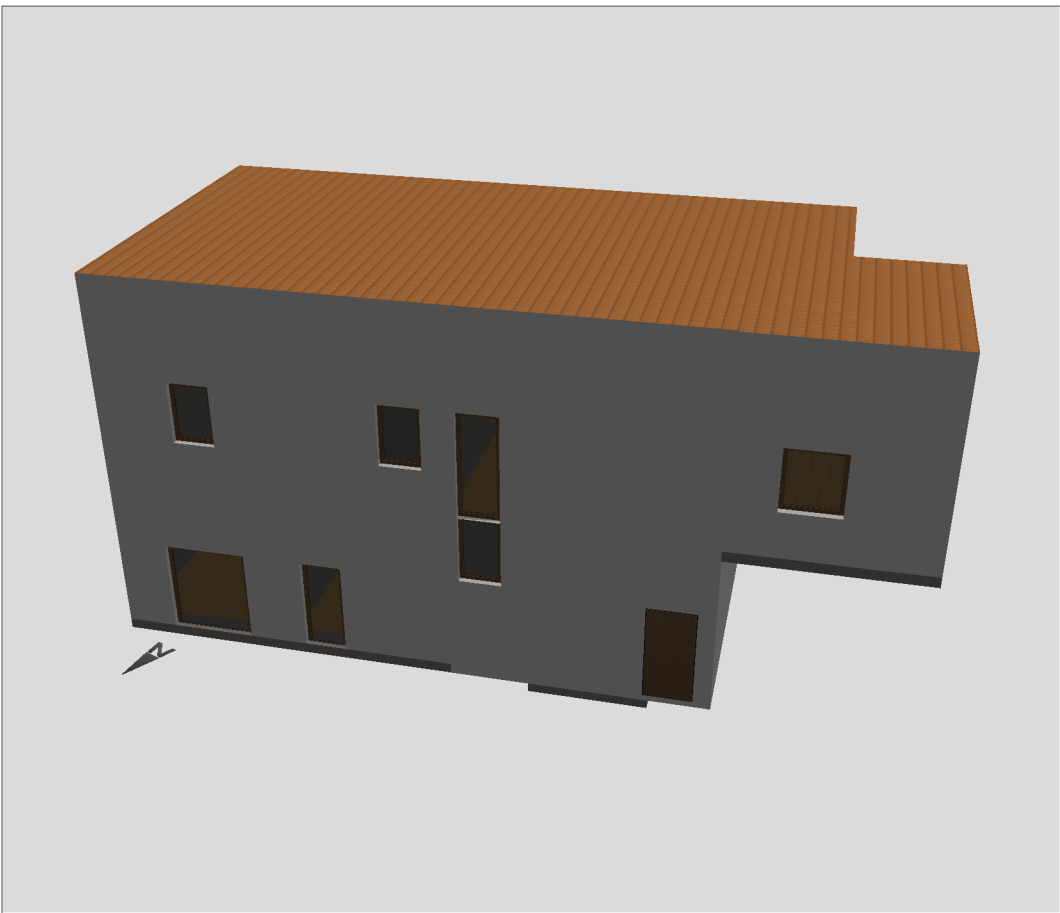
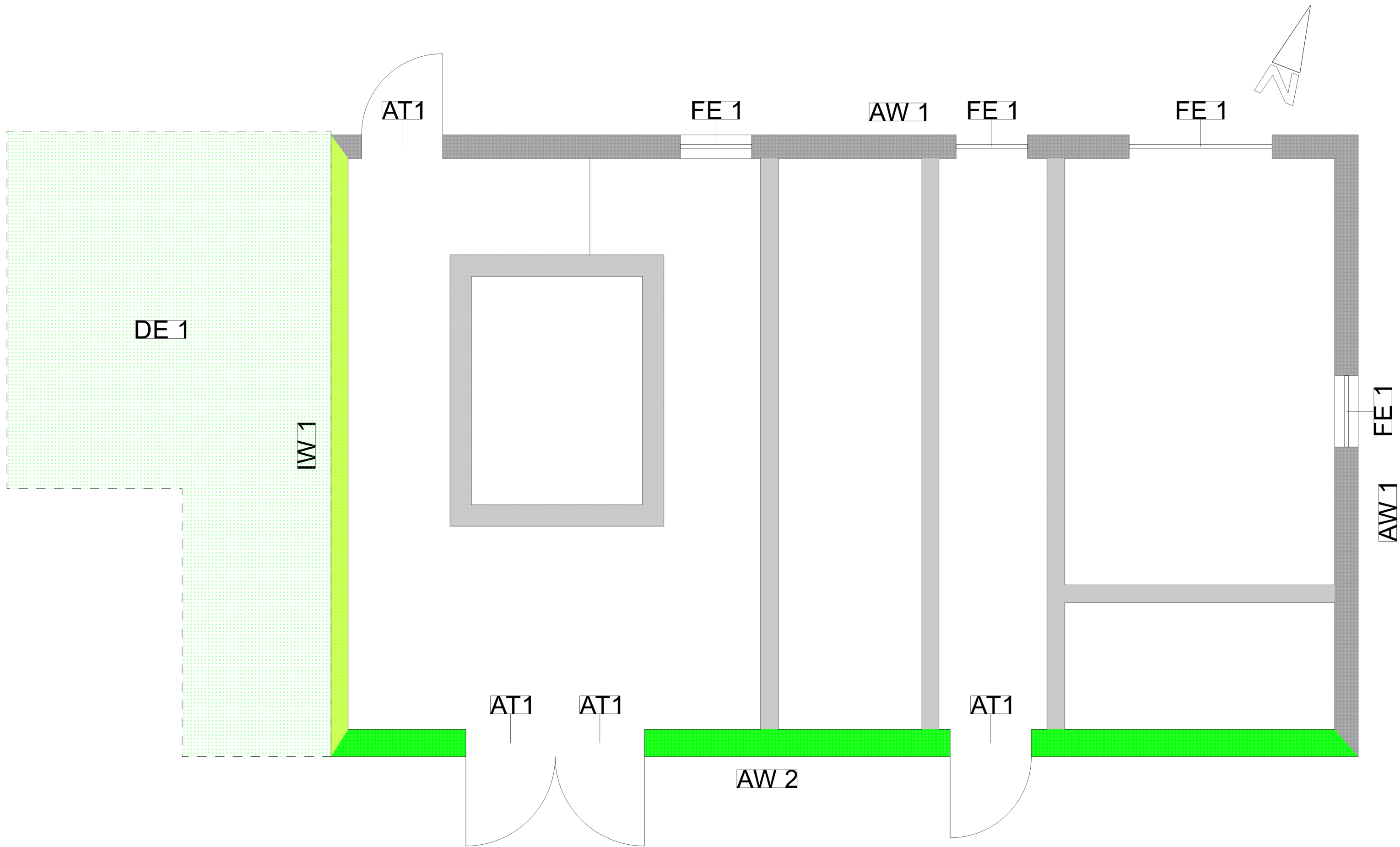

Erdgeschoss

Bezeichnung:	240902_22614_UEB-NWTB		
Projekt-Nr.:	22164		
Bauvorhaben:	Neubau Zusammenlagung der Müllstationen UK-D 513 Universitätsklinikum Düsseldorf		
<div><div><div><div>GRANER+</div><div>PARTNER</div><div>INGENIEURE</div></div><div><div>Lichtenweg 15-17 D-51465 Bergisch Gladbach Fon +48 (0) 2202 - 9 36 30-0 Fax +49 (0) 2202 - 9 36 30 30 info@graner-ingenieure.de www.graner-ingenieure.de</div></div></div></div>			
Übersichtsdarstellung der Außenbauteile zum Nachweis nach GEG			
Datum: 02.09.2024		Bearbeiter: Wa/Ja	

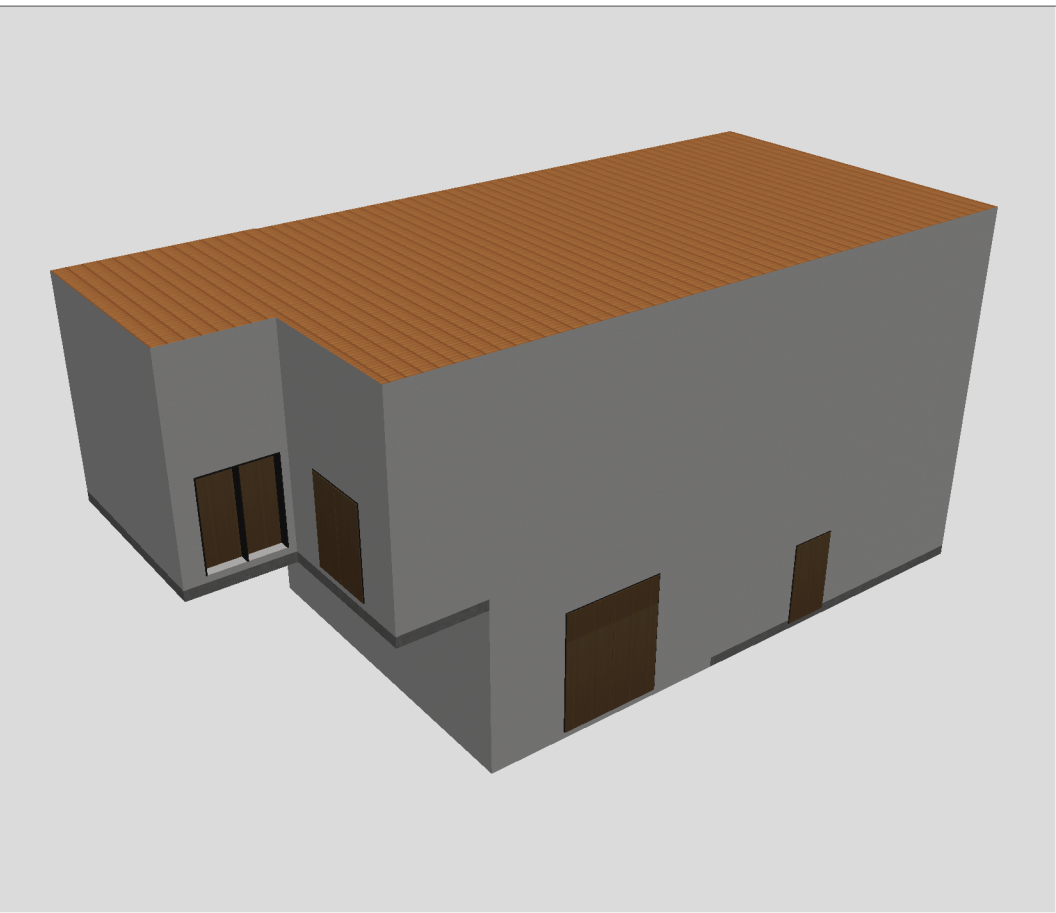
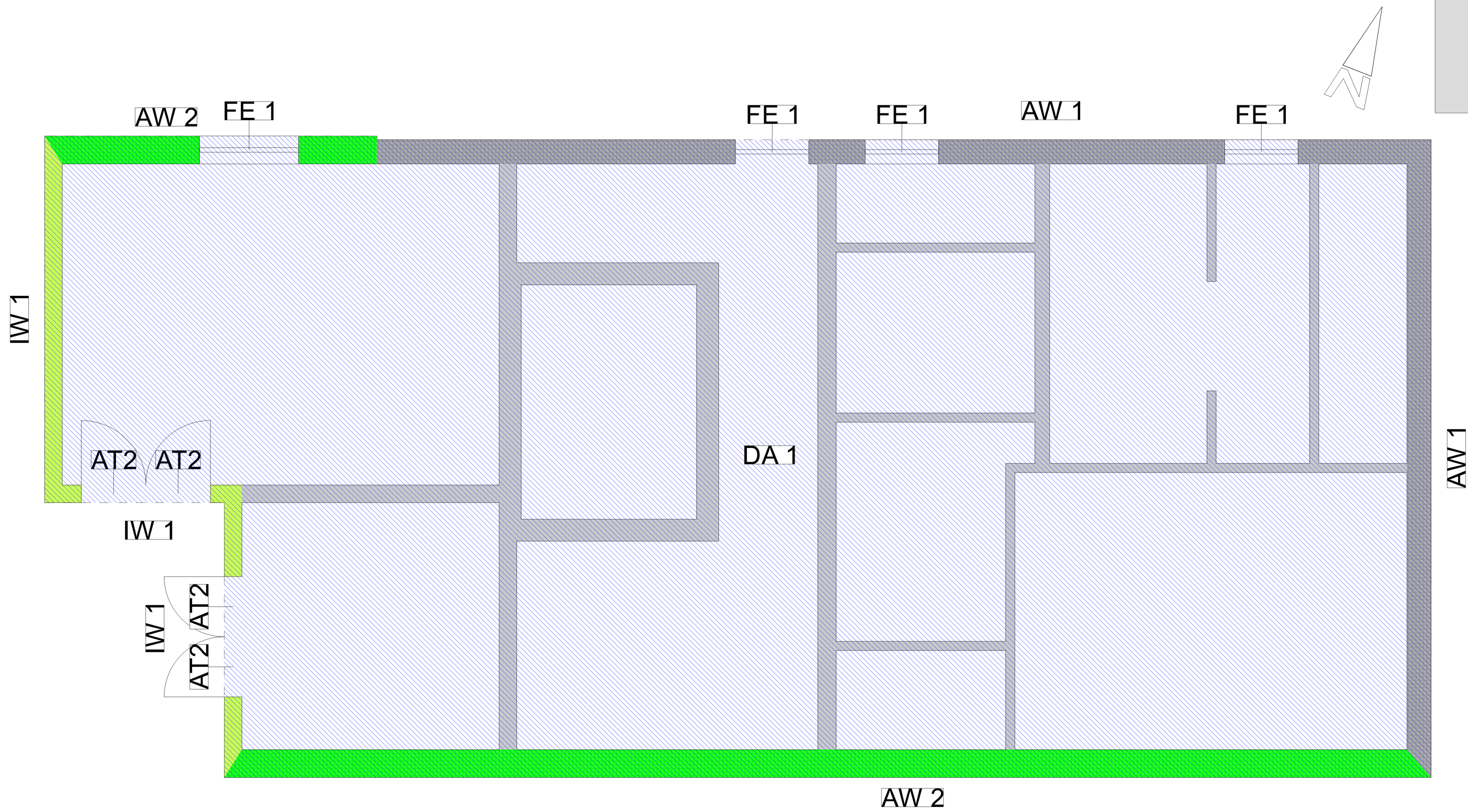

Obergeschoss

Bezeichnung:	240902_22614_UEB-NWTB		
Projekt-Nr.:	22164		
Bauvorhaben:	Neubau Zusammenlagung der Müllstationen UK-D 513 Universitätsklinikum Düsseldorf		
GRANER+ PARTNER INGENIEURE		Lichtenweg 15-17 D-51465 Bergisch Gladbach Fon +48 (0) 2202 - 9 36 30-0 Fax +49 (0) 2202 - 9 36 30 30 info@graner-ingenieure.de www.graner-ingenieure.de	
		Übersichtsdarstellung der Außenbauteile zum Nachweis nach GEG	
Datum: 02.09.2024			Bearbeiter: Wa/Ja